

ALL' UFFICIO TERRITORIALE DEL GOVERNO PREFETTURA DI BELLUNO
ALLA REGIONE VENETO SEGRETERIA REGIONALE INFRASTRUTTURE DI VENEZIA
ALL' AMMINISTRAZIONE PROVINCIALE DI BELLUNO
ALLA QUESTURA DI BELLUNO
AL COMANDO PROVINCIALE CARABINIERI DI BELLUNO
A ANDREA BENDANDI
A ANGELO OCEANO
ALLA PROTEZIONE CIVILE DI BELLUNO
ALLA USL N. 1 DI BELLUNO
AL COMUNE DI BELLUNO
AL COMUNE DI CESIOMAGGIORE
AL COMUNE DI FELTRE
AL COMUNE DI SANTA GIUSTINA
AL COMUNE DI SEDICO
AL MINISTERO DEI TRASPORTI UFFICIO MOTORIZZAZIONE CIVILE DI BELLUNO
ALL' A.C.I. DI BELLUNO
ALLA DOLOMITI BUS DI BELLUNO
ALL' IMPRESA RIZZANI DE ECCHER
ALLA SOCIETA VENETO STRADE S.P.A. DI VENEZIA MESTRE
ALLA SALA OPERATIVA COMPARTIMENTALE
ALLA SON
A CARMELO FRANCESCO BISIGNANI
A RUDY LAVINA
A FABRIZIO ZUDDAS
A ROCCO CARMELO FURFARI
ALL' DOMENICO MUZZUPAPPA
AL RESPONSABILE SALA OPERATIVA COMPARTIMENTALE (SOC) DELLA STRUTTURA TERRITORIALE VENETO
A FABRIZIO CARUSO

OGGETTO

Cantiere - Completamento, ammodernamento, potenziamento strada

*** Tratta SS 50 DEL GRAPPA E DEL PASSO ROLLE dal km 24+700 al km 25+400, Direzione Feltre**

Struttura Territoriale Veneto e Friuli Venezia Giulia

Via E. Millosevich, 49 - 30173 Venezia Mestre - T [+39] 0412911411 - F [+39] 0415317321
Pec anas.veneto@postacert.stradeanas.it - www.stradeanas.it

Anas S.p.A. - Gruppo Ferrovie dello Stato Italiane

Società con socio unico soggetta all'attività di direzione e coordinamento di Rete Ferroviaria Italiana S.p.A. e concessionaria ai sensi del D.L. 138/2002 (convertito con L. 178/2002)

Sede Legale: Via Monzambano, 10 - 00185 Roma - T [+39] 06 44461 - F [+39] 06 4456224
Pec anas@postacert.stradeanas.it

Cap. Soc. € 2.269.892.000,00 - Iscr. R.E.A. 1024951 - P.IVA 2133681003 - C.F. 80208450587



deviazione provvisoria su Via Nazionale, Corsie: di marcia Provvedimenti: divieto di transito

* Tratta SS 50 DEL GRAPPA E DEL PASSO ROLLE dal km 24+700 al km 25+400, Direzione Belluno corsia di marcia su SS50, Corsie: di marcia Provvedimenti: senso unico di marcia

* Tratta SS 50 DEL GRAPPA E DEL PASSO ROLLE dal km 24+700 al km 25+400, Direzione Belluno (CORSIA OPPOSTA alla normale corsia di marcia), Corsie: tutte Provvedimenti: senso unico di marcia, restringimento carreggiata sinistra

Dalle ore 7:30 del giorno 22 Agosto 2023 e fino alle ore 17:00 del giorno 12 Settembre 2023 la viabilità in Direzione Belluno sarà Deviata al km 25+250 circa sulla Corsia Destra mediante segnaletica orizzontale provvisoria di colore giallo e segnaletica complementare "Delineatori di corsia Flessibili" per poi rientrare nella corsia sinistra "di mano sempre in Direzione Belluno" al km 24+850 circa.

Con riferimento all'oggetto, si trasmette l'Ordinanza n. **398/2023/VE**

ORDINANZA N. 398/2023/VE

RESPONSABILE STRUTTURA TERRITORIALE

PREMESSO

1. che la suddetta impresa ha chiesto, a mezzo PEC, la modifica della circolazione stradale;
2. che devono essere continuati i lavori in corso, di consolidamento del cavalcaferrovia al km 25+130 della SS50 affidati all'Impresa appaltatrice ATI Rizzani de Eccher S.p.a. - SPIC S.r.l., con sede in Via Buttrio n.36 - 33050 Pozzuolo del Friuli frazione Cargnacco (UD)
3. che la deviazione provvisoria e le modifiche alla circolazione stradale sono state condivise con il Comune di Santa Giustina e con la Provincia di Belluno;

VISTO

1. gli Artt. 5-6 del Nuovo Codice della Strada approvato con D.L. 30/4/92 N° 285 e s.m.i.
 2. il regolamento per l'esecuzione del citato T.U. approvato con D.P.R. 16/12/1992 n° 495 e s.m.i.
 3. Il D. Lgs del 09 aprile 2008 n° 81
 4. Il D. I. del 22 Gennaio 2019
- La procura del 20/07/2023, repertorio n. 87657

CONSIDERATO

che il Direttore dei Lavori (Ing. Andrea Bendandi), sentito il Capo del Centro di Manutenzione C, ha confermato la necessità di modificare la disciplina del traffico

SENTITO

- Il parere favorevole Responsabile Area Gestione Rete
- Il parere favorevole Responsabile Unico Procedimento
- Il parere favorevole Capo Centro

ORDINA

* divieto di transito su SS 50 DEL GRAPPA E DEL PASSO ROLLE dal km 24+700 al km 25+400, Direzione Feltre deviazione provvisoria su Via Nazionale, su corsia di marcia a partire dalle ore 17:00 del 18/08/2023 fino alle ore 07:30 del 21/08/2023; a partire dalle ore 07:30 del 21/08/2023 fino alle ore 17:00 del 12/09/2023; interesserà tutti gli autoveicoli .

* senso unico di marcia su SS 50 DEL GRAPPA E DEL PASSO ROLLE dal km 24+700 al km 25+400, Direzione Belluno corsia di marcia su SS50, su corsia di marcia a partire dalle ore 17:00 del 18/08/2023 fino alle ore 07:30 del 21/08/2023; interesserà tutti gli autoveicoli .

* senso unico di marcia, restringimento carreggiata sinistra su SS 50 DEL GRAPPA E DEL PASSO ROLLE dal km 24+700 al km 25+400, Direzione Belluno (CORSIA OPPOSTA alla normale corsia di marcia), su tutte le corsie a partire dalle ore 07:30 del 21/08/2023 fino alle ore 17:00 del 12/09/2023; interesserà tutti gli autoveicoli .

Gli obblighi, i divieti e le segnalazioni necessarie per l'attuazione della presente Ordinanza saranno notificati al pubblico a cura dell'Impresa appaltatrice ATI Rizzani de Eccher S.p.a. - SPIC S.r.l., con i segnali previsti dal Nuovo Codice della Strada e relativo Regolamento di esecuzione conformemente agli schemi segnaletici di cui al D.M. Infrastrutture e Trasporti 10/07/2002 ed alla planimetria segnaletica depositata agli atti integrata secondo il D.I. del 22 Gennaio 2019.

Tutta la segnaletica orizzontale, verticale e luminosa, sarà posta in opera a cura e spese dell'Impresa appaltatrice ATI Rizzani de Eccher S.p.a. - SPIC S.r.l., che ne curerà la manutenzione ed il controllo a mezzo del proprio personale (Referente di Cantiere: Carmine Ricci - 3480118835) che dovrà operare nel pieno rispetto del Codice della Strada, del relativo Regolamento di attuazione e del Decreto 10/07/2002 del Ministero delle Infrastrutture e dei Trasporti inerente il segnalamento temporaneo e loro s.m.i..

Con l'attivazione della presente Ordinanza l'Impresa appaltatrice ATI Rizzani de Eccher S.p.a. - SPIC S.r.l., è indicata quale unica responsabile per eventuali danni a persone o cose, sollevando l'ANAS S.p.A. da qualsiasi controversia anche giudiziaria.

Sono incaricati di fare osservare la presente Ordinanza i funzionari e gli agenti di cui all'art. 12 del Nuovo Codice della Strada (D.L.vo 30/04/1992 n. 285 e s.m.i.).

RESPONSABILE STRUTTURA TERRITORIALE
(MARIO LIBERATORE)

**MAPPA PERCORSO ALTERNATIVO
SS 50 DEL GRAPPA E DEL PASSO ROLLE
Dal km. 24+700 al km. 25+400
tutti gli autoveicoli
Tempo di percorrenza: 18 min.**

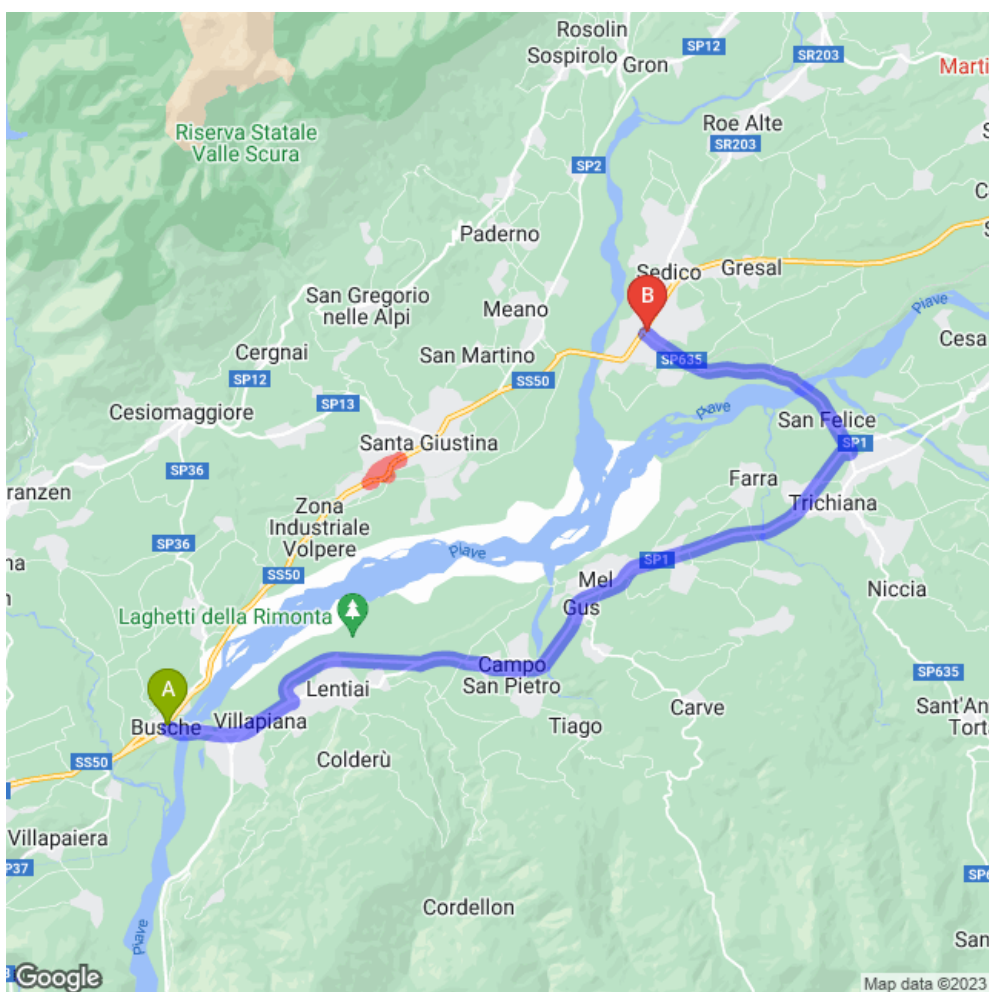

INDICAZIONI PERCORSO ALTERNATIVO

SS 50 DEL GRAPPA E DEL PASSO ROLLE

Dal km. 24+700 al km. 25+400

tutti gli autoveicoli

Tempo di percorrenza: 18 min.

Percorso alternativo consigliato in entrambi i sensi di percorrenza durante tutta la durata dei lavori

Cargnacco, 9 agosto 2023
Prot. 2036/2023.0
Pag. 1/1
PEC: anas.veneto@postacert.stradeanas.it

E-mail: p.carlucci@stradeanas.it

E-mail: a.bendandi@stradeanas.it

E-mail: domenicomuzzupappa@aseec.it

Spett.le
ANAS S.p.A.
Struttura Territoriale Veneto e Friuli
Venezia Giulia - Area Gestione Rete
Veneto
Via E. Millosevich, 49
30173 Mestre
Responsabile del Procedimento
Ing. Pietro Leonardo Carlucci

c.a. Direttore dei Lavori
Ing. Andrea Bendandi

Preg.mo Signore
Ing. Domenico Muzzupappa
Coordinatore per la Sicurezza in fase
di Esecuzione

OGGETTO: AQ DG 161/20 "Accordo Quadro quadriennale per l'esecuzione dei lavori di manutenzione straordinaria per il risanamento strutturale di opere d'arte su tutto il territorio nazionale". Lotto 5 - Veneto-Friuli Venezia Giulia- Parte 1.

"Lavori: S.S. 50 "Del Grappa e Passo Rolle". Lavori di manutenzione straordinaria con ripristino statico sul sovrappasso ferroviario al Km 25+130 della S.S. 50. Cod. CUP: F97H20001290001. Comune di Santa Giustina (BL)

Egregi signori,
in riferimento all'ordinanza N. 351/2023/VE del 20/07/2023 Prot. 0583644.U, che prevede la chiusura parziale di una corsia della Strada Statale n. 50 "del Grappa e Passo Rolle" dal km 24+700 al Km 25+400 in particolare la corsia in direzione Feltre con contestuale deviazione del traffico veicolare sulla Via Nazionale dalle ore 07:00 del 21/07/2023 alle ore 17:00 del 18/08/2023.

Con la presente siamo a chiedere proroga dell'ordinanza sopra citata fino alle ore 07:30 del 21/08/2023. La proroga richiesta è necessaria per l'esecuzione delle operazioni di consolidamento delle spalle del Cavalcaferrovia al Km 25+130 lato nord che si svolgeranno fino a tale data.

Si richiede inoltre autorizzazione alla chiusura parziale di una corsia della Strada Statale n. 50 "del Grappa e Passo Rolle" dal km 24+700 al Km 25+400, in particolare la corsia in direzione

Let-richiesta proroga ordinanza N. 351_2023_VE - 09.08.2023.doc

Belluno con contestuale deviazione del traffico veicolare sulla Via Nazionale, dalle ore 07:30 del 21/08/2023 alle ore 17:00 del 12/09/2023.

La chiusura richiesta è necessaria per le operazioni di consolidamento delle spalle del Cavalcaferrovia al Km 25+130 lato sud che verranno svolte nel periodo sopra citato.

Si fa presente che, oltre alla messa in atto di eventuali ulteriori prescrizioni che dovessero pervenire da parte Vostra, per tutta la durata delle operazioni di scarico la corsia occupata sarà sorvegliata da personale di Rizzani de Eccher S.p.A. (Geom. Carmine Ricci cell. 3480118835) dovutamente formato ed istruito per attività di questo genere.

In attesa del rilascio della stessa, l'occasione è gradita per porgere distinti saluti.

Rizzani de Eccher Spa
Un Procuratore
Alberto Cicuttin 

TAVOLA 68

Deviazione di un senso di marcia su altra strada

per lavori di durata

- < 2 gg. coni
- > 2 gg. delineatori flessibili

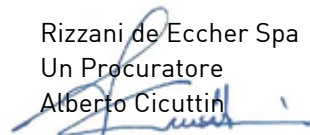
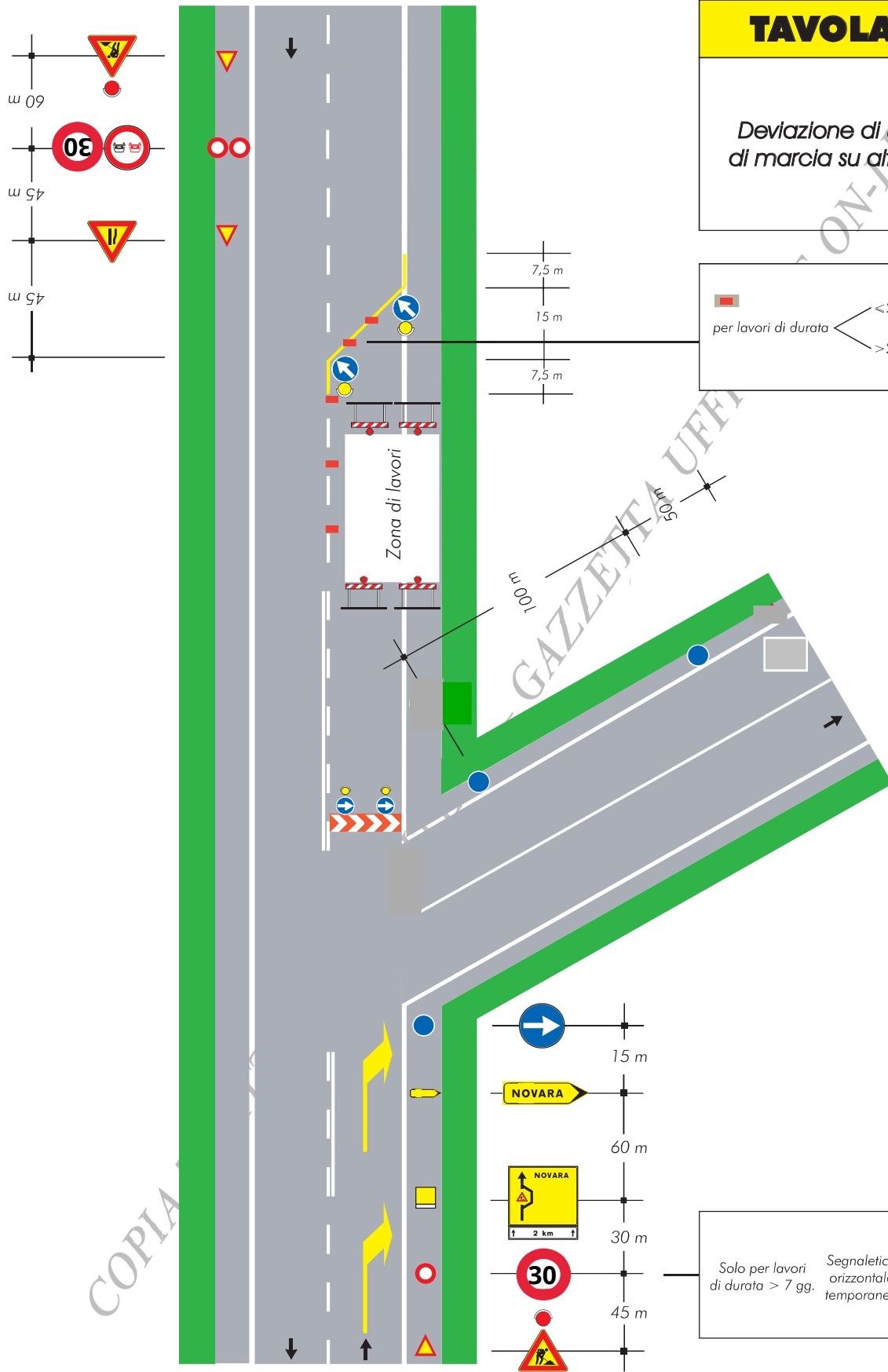

Solo per lavori di durata > 7 gg.

Segnaletica orizzontale temporanea