

ALL' UFFICIO TERRITORIALE DEL GOVERNO PREFETTURA DI BELLUNO
ALLA REGIONE VENETO SEGRETERIA REGIONALE INFRASTRUTTURE DI VENEZIA
ALL' AMMINISTRAZIONE PROVINCIALE DI BELLUNO
ALLA QUESTURA DI BELLUNO
ALLA SEZIONE DI POLIZIA STRADALE DI BELLUNO
AL COMANDO PROVINCIALE CARABINIERI DI BELLUNO
AL COMANDO PROVINCIALE VV.F. BELLUNO
ALLA PROTEZIONE CIVILE DI BELLUNO
ALLA USL N. 1 DI BELLUNO
AL MINISTERO DEI TRASPORTI UFFICIO MOTORIZZAZIONE CIVILE DI BELLUNO
ALL' A.C.I. DI BELLUNO
ALLA DOLOMITI BUS DI BELLUNO
ALLA VENETO STRADE S.P.A. VENEZIA MESTRE
ALLA SALA OPERATIVA COMPARTIMENTALE
ALLA SON
A CARMELO FRANCESCO BISIGNANI
A LUCA CANEVE
A FABRIZIO CARUSO
A GIANCARLO VIEL
A FABRIZIO ZUDDAS
SPETT.LE AD RONZONI SRL
AL COMUNE DI BELLUNO
AL COMUNE DI CESIOMAGGIORE
AL COMUNE DI FELTRE
AL COMUNE DI PONTE NELLE ALPI
AL COMUNE DI SANTA GIUSTINA
AL COMUNE DI SEDICO
AL COMUNE DI SEREN DEL GRAPPA
AL RESPONSABILE SALA OPERATIVA COMPARTIMENTALE (SOC) DELLA STRUTTURA TERRITORIALE VENETO
A ROCCO CARMELO FURFARI

Struttura Territoriale Veneto e Friuli Venezia Giulia

Via E. Millosevich, 49 - 30173 Venezia Mestre - T [+39] 0412911411 - F [+39] 0415317321
Pec anas.veneto@postacert.stradeanas.it - www.stradeanas.it

Anas S.p.A. - Gruppo Ferrovie dello Stato Italiane

Società con socio unico soggetta all'attività di direzione e coordinamento di Rete Ferroviaria Italiana S.p.A. e concessionaria ai sensi del D.L. 138/2002 (convertito con L. 178/2002)

Sede Legale: Via Monzambano, 10 - 00185 Roma - T [+39] 06 44461 - F [+39] 06 4456224
Pec anas@postacert.stradeanas.it

Cap. Soc. € 2.269.892.000,00 - Iscr. R.E.A. 1024951 - P.IVA 2133681003 - C.F. 80208450587



OGGETTO

Cantiere - Interventi su sovrastruttura stradale e pavimentazione

* Tratta SS 50 DEL GRAPPA E DEL PASSO ROLLE dal km 0+000 al km 3+480 Corsie: tutte
Provvedimenti: senso unico alternato mediante impianto semaforico o movieri, restringimento
carreggiata destra

* Tratta SS 50 DEL GRAPPA E DEL PASSO ROLLE dal km 10+712 al km 35+455 Corsie: tutte
Provvedimenti: senso unico alternato mediante impianto semaforico o movieri, restringimento
carreggiata destra

* Tratta SS 50 DEL GRAPPA E DEL PASSO ROLLE dal km 39+226 al km 43+800 Corsie: tutte
Provvedimenti: senso unico alternato mediante impianto semaforico o movieri, restringimento
carreggiata destra

Con riferimento all'oggetto, si trasmette l'Ordinanza n. **434/2023/VE**

ORDINANZA N. 434/2023/VE

RESPONSABILE STRUTTURA TERRITORIALE

PREMESSO

Che l'Impresa AD RONZONI SRL deve eseguire "LAVORI DI RIPRISTINO FUNZIONALE DELLE BARRIERE STRADALI LUNGO TUTTE LE STRADE STATALI DEL CENTRO DI MANUTENZIONE C IN T.S.

- SS.SS. 50 - 50 BIS/VAR - 51 - NSA215 - NSA 309 - 51 BIS - 52 - 47 - 53 " per la riparazione, sostituzione e parziale adeguamento delle barriere di sicurezza stradale e con PEC del 05/09/2023 ha richiesto l'emissione di apposita Ordinanza di modifica della viabilità fino al completamento dei lavori.

Che si rende necessaria l'emissione di apposita Ordinanza per disporre in base alla geometria stradale ed all'organizzazione dell'impresa, il restringimento della carreggiata o il senso unico alternato, con limitazione della velocità, disposizione di segnaletica e divieto di sorpasso sulla tratta interessata, secondo quanto previsto dal Codice della Strada.

VISTO

- Gli artt. 5 e 6 del Nuovo Codice della Strada approvato con D.Lgs. 30.04.92 n. 285;
- il Regolamento per l'esecuzione del citato T.U. approvato con D.P.R. 16.12.1995 n°495 e s.m.i.;
- il D.Lgs. n°81 del 09 Aprile 2008;
- D.I. del 22 Gennaio 2019;

- La procura del 20/07/2023, repertorio n. 87657

CONSIDERATO

che il Capo Centro Manutentivo informato dal Capo Nucleo, ha confermato la necessità di modificare l'attuale disciplina del traffico;

SENTITO

- Il parere favorevole Capo Centro
- Il parere favorevole Responsabile Unico Procedimento
- Il parere favorevole Responsabile Area Gestione Rete

ORDINA

* senso unico alternato mediante impianto semaforico o movieri, restringimento carreggiata destra su SS 50 DEL GRAPPA E DEL PASSO ROLLE dal km 0+000 al km 3+480 su tutte le corsie a partire dall'11/09/2023 fino al 24/02/2024 nella fascia oraria dalle 07:00 alle 19:00 esclusi i giorni festivi e prefestivi; interesserà tutti gli utenti.

* senso unico alternato mediante impianto semaforico o movieri, restringimento carreggiata destra su SS 50 DEL GRAPPA E DEL PASSO ROLLE dal km 10+712 al km 35+455 su tutte le corsie a partire dall'11/09/2023 fino al 24/02/2024 nella fascia oraria dalle 07:00 alle 19:00 esclusi i giorni festivi e prefestivi; interesserà tutti gli utenti.

* senso unico alternato mediante impianto semaforico o movieri, restringimento carreggiata destra su SS 50 DEL GRAPPA E DEL PASSO ROLLE dal km 39+226 al km 43+800 su tutte le corsie a partire dall'11/09/2023 fino al 24/02/2024 nella fascia oraria dalle 07:00 alle 19:00 esclusi i giorni festivi e prefestivi; interesserà tutti gli utenti.

Ordina altresì, in prossimità delle aree di cantiere, il limite di velocità di 30 km/h, nonché il divieto di sorpasso in corrispondenza dell'area di cantiere.

Gli obblighi, i divieti e le segnalazioni necessarie per l'attuazione della presente Ordinanza saranno notificati al pubblico, a cura dell'Impresa AD RONZONI SRL mediante l'apposizione dei segnali previsti dal Nuovo Codice della Strada e relativo Regolamento di esecuzione conformemente agli schemi segnaletici di cui al D.M. Infrastrutture e Trasporti 10/07/2002.

Tutta la segnaletica orizzontale, verticale e luminosa sarà posta in opera a cura e spese dell'Impresa AD RONZONI SRL che ne curerà la manutenzione ed il controllo a mezzo del proprio personale (referente di cantiere durante le attività sarà il Sig. IVAN REALDI- Tel. 329 6897460) e che dovrà operare nel pieno rispetto del Codice della Strada, del relativo Regolamento di attuazione e del Decreto 10/07/2002 del Ministero delle Infrastrutture e dei Trasporti inerente il segnalamento temporaneo e loro s.m.i., nonché del Piano Operativo di Sicurezza.

Con l'attivazione della presente ordinanza l'Impresa AD RONZONI SRL. è indicata quale unico responsabile per eventuali danni a persone o cose, sollevando l'Anas S.p.A. da qualsiasi controversia anche giudiziaria.

Sono incaricati di fare osservare la presente Ordinanza i funzionari e gli agenti di cui all'art 12 del Nuovo Codice della Strada (D.L.vo 30/04/1992 n. 285 e s.m.i.).

RESPONSABILE STRUTTURA TERRITORIALE
(MARIO LIBERATORE)

TEMPI DI PERCORRENZA

Strada	Km iniziale	Km finale	Direzione	Corsia	Incremento tempi di percorrenza
SS50	0+000	3+480	entrambe	tutte le corsie	5m
SS50	10+712	35+455	entrambe	tutte le corsie	5m
SS50	39+226	43+800	entrambe	tutte le corsie	3m

MAPPA COROGRAFICA
SS 50 DEL GRAPPA E DEL PASSO ROLLE
Dal km. 0 al km. 3480

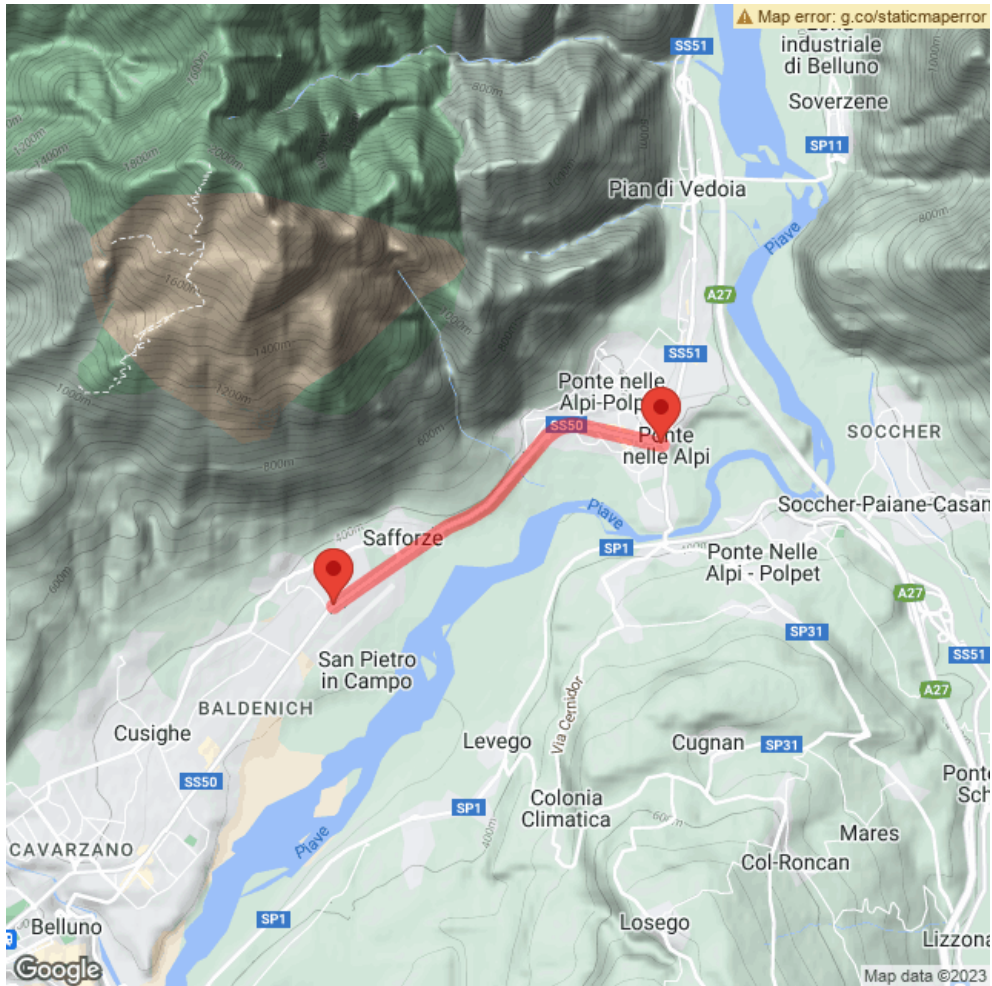

**MAPPA COROGRAFICA
SS 50 DEL GRAPPA E DEL PASSO ROLLE
Dal km. 10712 al km. 35455**



**MAPPA COROGRAFICA
SS 50 DEL GRAPPA E DEL PASSO ROLLE
Dal km. 39226 al km. 43800**



TAVOLA 61

Lavori sulla
banchina



TAVOLA 63

Lavori sul margine della carreggiata



NOTA: Se la sezione disponibile è superiore a 5,60 m è possibile il transito nei due sensi di marcia

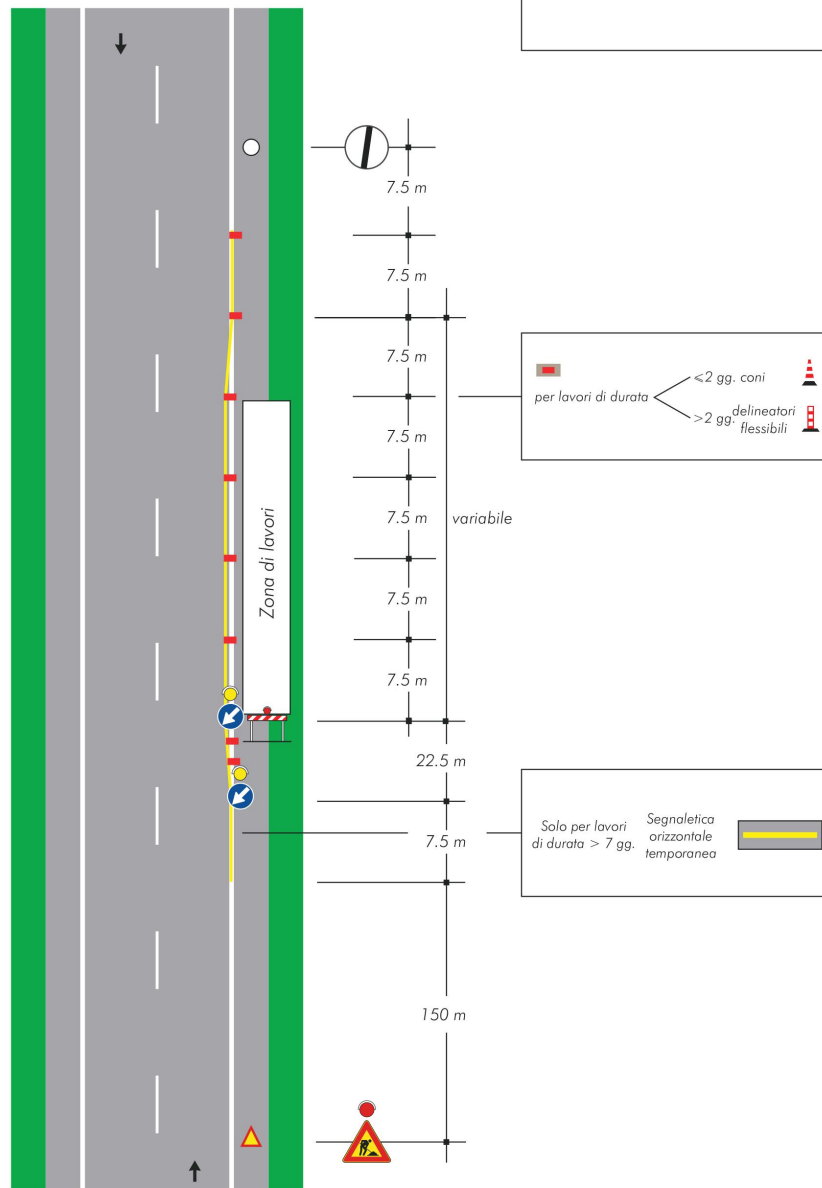
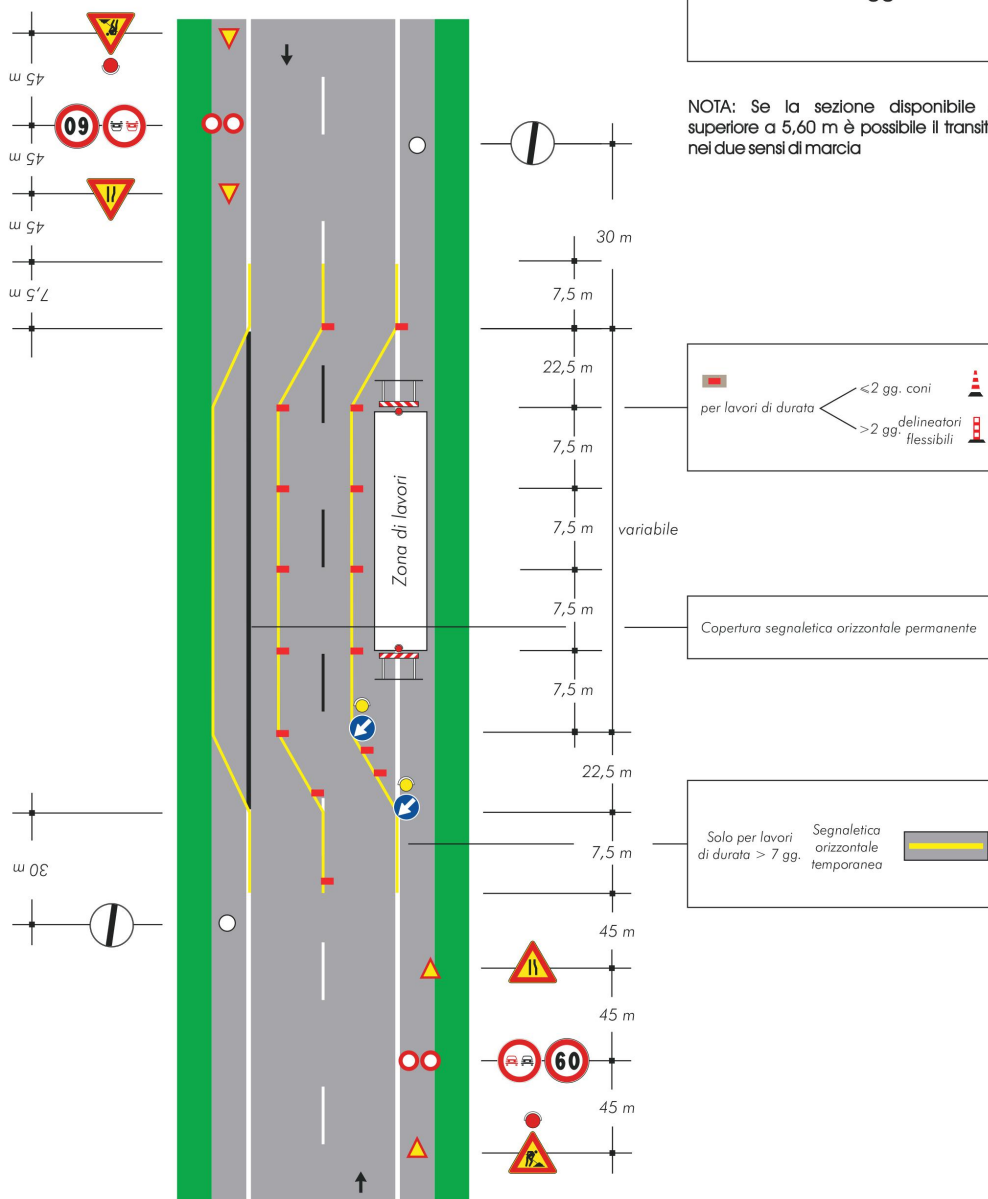



AD Ronzoni S.r.l.
SR 609 "CARPINETANA" KM 5+600
00037 SEGNI (RM)
C.F. / P.IVA 12099711009



 Tel/Fax 06 90204148
 adronzonisrl@legalmail.it

 info@adronzoni.it

 www.adronzoni.it

Segni li, 05/09/2023

Spett/le

ANAS S.p.A.

Struttura Territoriale Veneto e Friuli Venezia Giulia

Via E. Millosevich, 49

30173 Venezia Mestre

OGGETTO: GARA VELAV001-23 "LAVORI DI RIPRISTINO FUNZIONALE DELLE BARRIERE STRADALI LUNGO TUTTE LE STRADE STATALI DEL CENTRO DI MANUTENZIONE C IN T.S. – SS.SS. 50

– 50 BIS/VAR – 51 – NSA215 – NSA 309 – 51 BIS – 52 – 47 – 53

CIG: 9578186920 - RICHIESTA RILASCIO REGOLARE ORDINANZA PER SS 47 – 53 - 50– 50 BIS/VAR – 51

La sottoscritta impresa AD Ronzoni S.r.l. con sede in SR 609 "Carpinetana" km 5+600 – 00037 Segni (RM)

Tel./Fax. 06 90204148, in qualità di appaltatrice dei lavori di cui all'oggetto,

CHIEDE

RICHIESTA RILASCIO REGOLARE ORDINANZA PER SS 47 – 53 - 50– 50 BIS/VAR – 51

L'impresa si impegna a collocare tutta la segnaletica diurna prevista dal vigente Codice della Strada, assumendosi fin d'ora ogni responsabilità in linea civile e penale per tutti i danni che potrebbero essere arrecati a terzi in conseguenza della richiesta di ordinanza.

Il responsabile del cantiere è il **Sig. Ivan Realdi - 3296897460**

Firmato digitalmente

(Alessandro Ronzoni)

COMUNE DI FELTRE
Protocollo Arrivo N. 30016/2023 del 07-09-2023
Doc. Principale – Class. 6.7 – Copia Del Documento Firmato Digitalmente

TAVOLA 66

Lavori sulla carreggiata con transito a senso unico alternato regolato da impianto semaforico

NOTA: la sezione disponibile inferiore a 5,60 m, richiede la segnalazione di senso unico alternato

